

Descrizione percorsi sgombero neve

Percorsi neve

- 10 planimetrie delle zone in cui è stato suddiviso il territorio come sotto dettagliato

ZONA 1

1. Via Ghironda percorso urbano
2. Via Savonarola percorso urbano
3. Via Cavour percorso urbano
4. Via Merighi percorso urbano
5. Via Manzoni percorso urbano
6. Via Tintoretto percorso urbano
7. Via Bortolotti percorso urbano
8. Via Carracci percorso urbano
9. Via Sanzio percorso urbano
10. Via Giotto percorso urbano
11. Via Cartesio percorso urbano
12. Via Keplero percorso urbano
13. Via Galileo percorso urbano
14. Via San Pancrazio(non presente in planimetria ma da considerare per intero)
15. Via Libertà percorso urbano
16. Via XXV Aprile percorso urbano
17. Via Resistenza percorso urbano
18. Via Martiri percorso urbano
19. Via Brigata Bolero percorso urbano
20. Via Raibolini da Via Risorgimento a Via Don Taddia percorso urbano
21. Via Don Taddia percorso urbano.
22. V.lo Cavanella percorso urbano
23. Via Granisci percorso urbano
24. Via Theodoli da Viale dell'Abbazia A via Albergati percorso urbano
25. Via Matteotti da Via Rinascimento a Via Risorgimento percorso urbano
26. Via Del Calcagno percorso urbano
27. Via Braschi da via Albergati a via del Cacagno percorso urbano
28. Parcheggio Viale Bortolotti stazione suburbana percorso urbano
29. Parcheggio Via Bernardoni Risorgimento percorso urbano
30. Parcheggio Via Capuzzi percorso urbano
31. Parcheggio Via Capuzzi (S. Pertini) percorso urbano

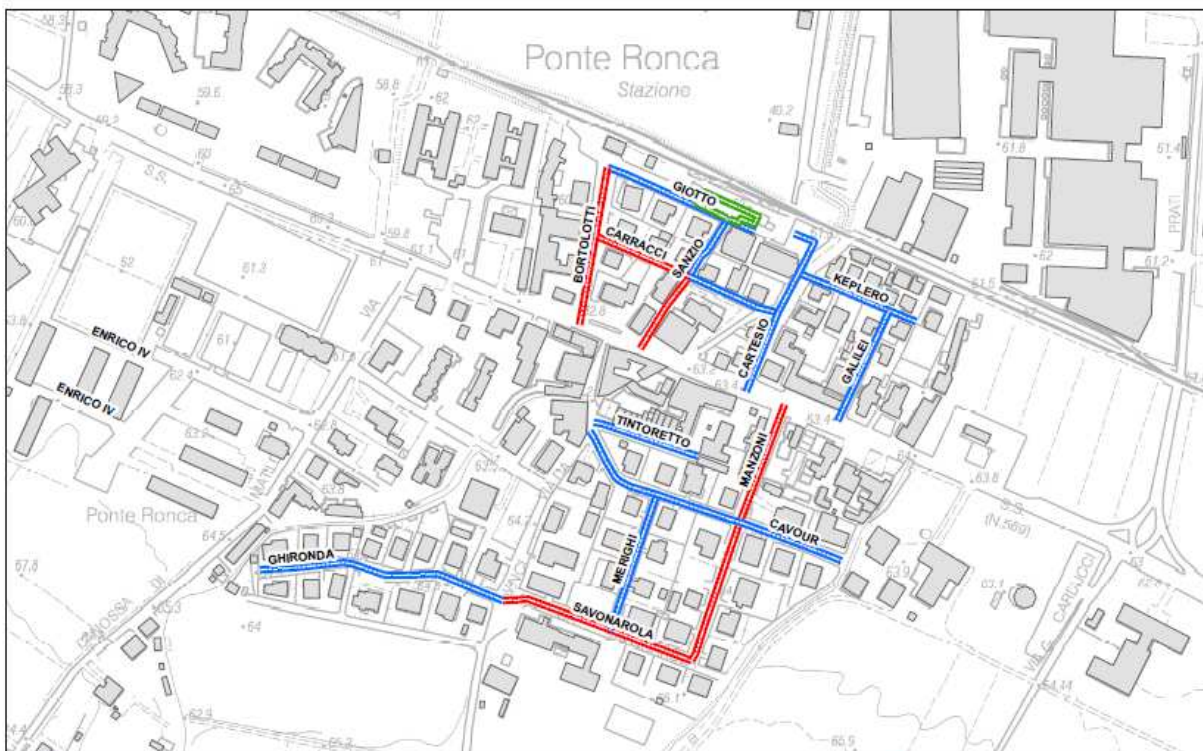
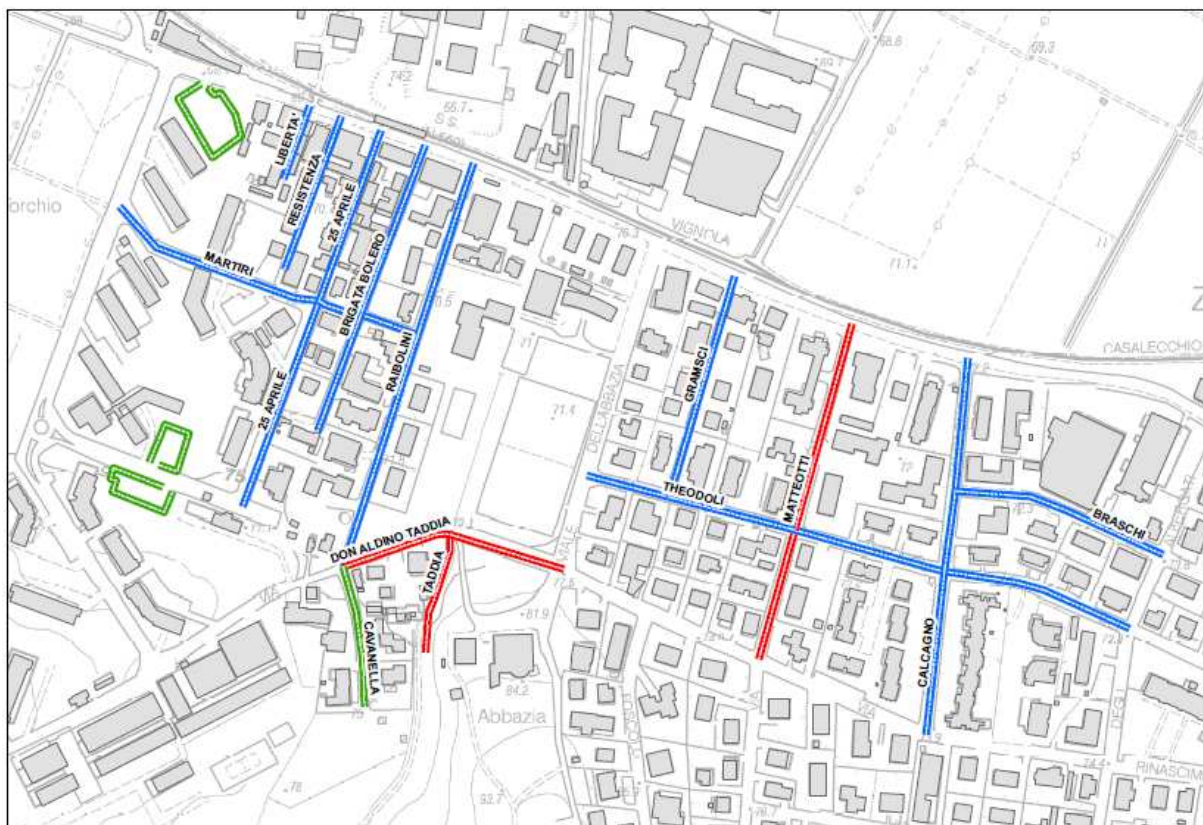

Comune di
Zola Predosa

*Allegato al disciplinare tecnico
del servizio di sgombero neve*

**Legenda
PRIORITA'**



ZONA 1

ZONA 2

1. Via Masini dalla rotatoria Caduti del Lavoro al confine con Anzola percorso di pianura e alcuni tratti percorso urbano
2. Via Madonna dei Prati percorso di pianura e alcuni tratti percorso urbano
3. Segue numerazione di Via Giotto percorso urbano
4. Via Mazzini percorso di pianura
5. Via Pepoli percorso di pianura
6. Via Buonarrotti percorso di pianura
7. Via del Corno percorso di pianura
8. Via delle Scuderie percorso urbano
9. Via Degli Angeli percorso di pianura
10. Via Mincio percorso di pianura
11. Via Tevere percorso di pianura
12. Vialetto di accesso al centro civico Susanna Molinari

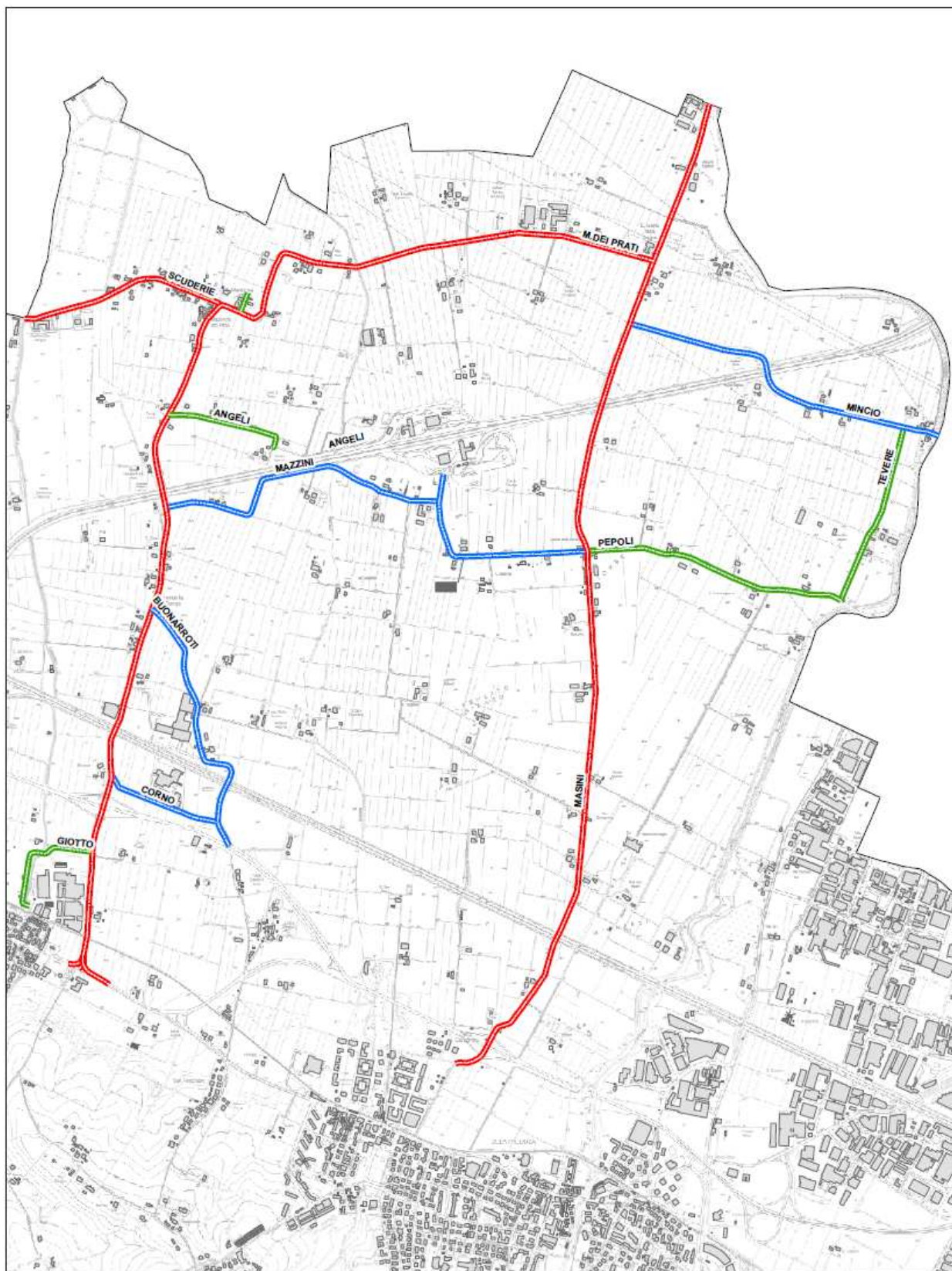

Comune di
Zola Predosa

*Allegato al disciplinare tecnico
del servizio di sgombero neve*

**Legenda
PRIORITA'**



ZONA 2

ZONA 3

1. Via Gagliani zona produttiva percorso urbano
2. Via Guido Rossa zona produttiva percorso urbano
3. Via Piemonte zona produttiva percorso urbano
4. Via Nannetti zona produttiva percorso urbano
5. Via Calari zona produttiva percorso urbano
6. Via Masetti zona produttiva percorso urbano
7. Via F.lli Rosselli zona produttiva percorso urbano
8. Via Grazia zona produttiva percorso urbano
9. Via Poli zona produttiva percorso urbano
10. Via Benini zona produttiva percorso urbano
11. Via Balzani zona produttiva percorso urbano
12. Via Dei Lombardi zona produttiva percorso urbano
13. Via Kennedy zona produttiva percorso urbano
14. Via Gandhi zona produttiva percorso urbano
15. Via Maccaferri zona produttiva percorso urbano
16. Via Marzocchi zona produttiva percorso urbano
17. Via Turati zona produttiva percorso urbano
18. Via Marzabotto zona produttiva percorso urbano
19. Via Roma segue numerazione civici 22 e 24 (ingresso parco biagi)
20. Via Roma segue numerazione civici 14, 16, 18 (ingresso parco Biagi)
21. Via Mameli percorso urbano
22. P.zza Di Vittorio percorso urbano
23. P.zza Della Repubblica percorso urbano
24. Parcheggi di via piemonte

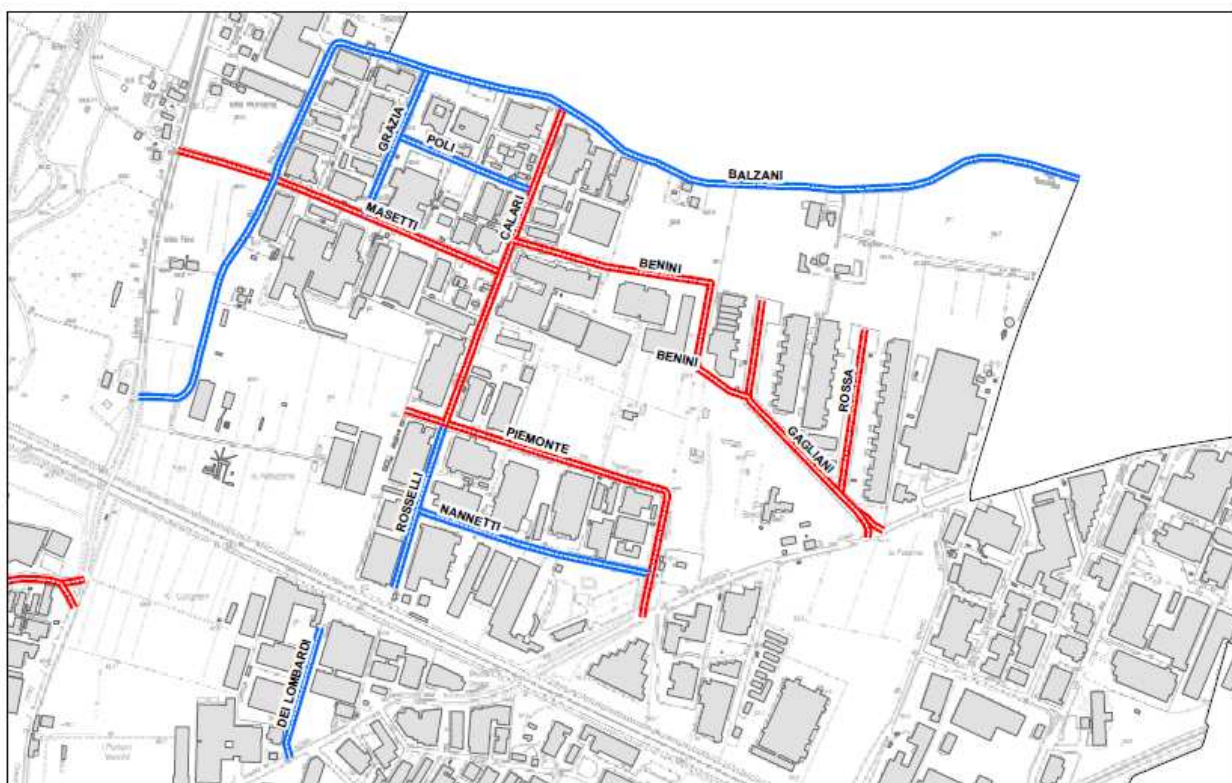
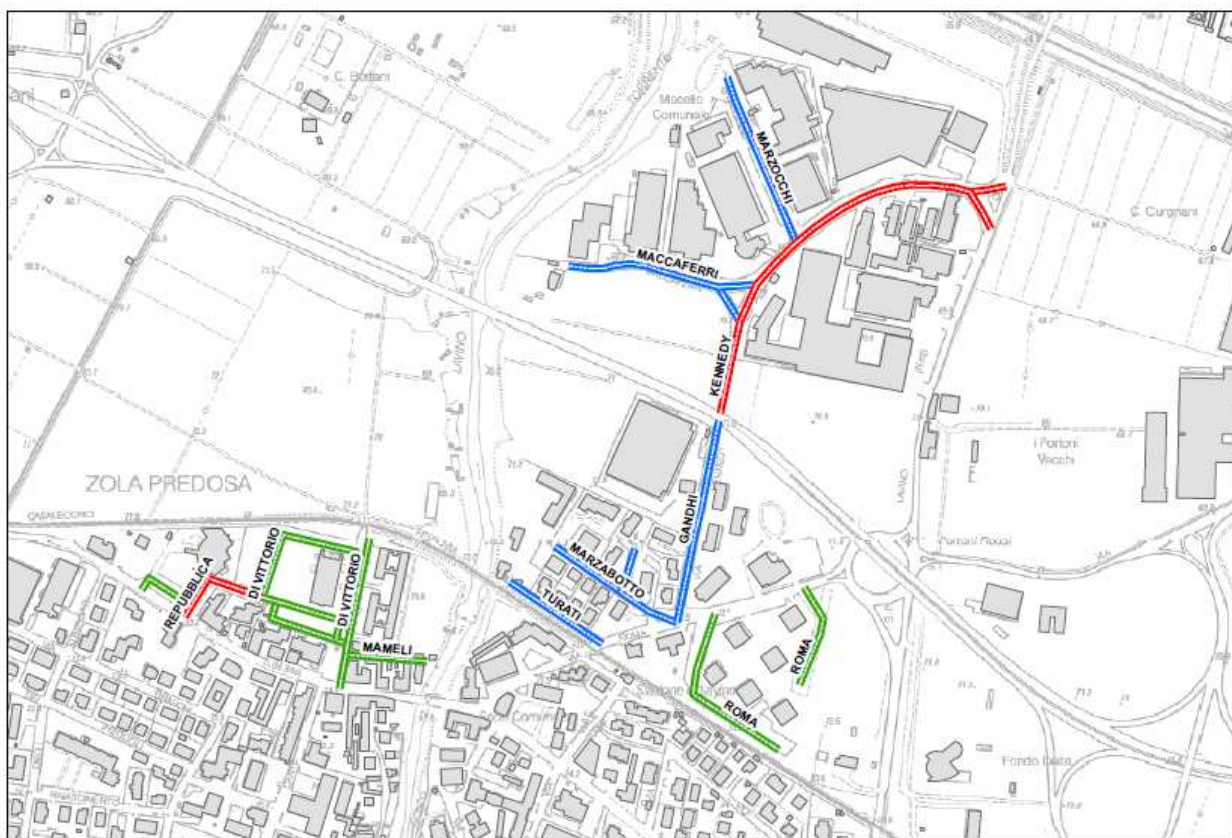

Comune di
Zola Predosa

*Allegato al disciplinare tecnico
del servizio di sgombero neve*

**Legenda
PRIORITA'**

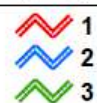

ZONA 3

ZONA 4

1. Via Gesso percorso pianeggiante in parte urbano
2. Via Gesso Segue numerazione (civici 10-12) accedere al centro diurno compreso l'area di parcheggio interna
3. Via Virgilio percorso urbano
4. Via Cavalcanti percorso urbano
5. Via Colombo
6. Via Pirandello percorso urbano
7. Via Berlinguer percorso urbano
8. Via Boccaccio percorso urbano
9. Via Catalani percorso urbano
10. Via Donizzetti percorso urbano
11. Via Cimarosa percorso urbano
12. Via Giordano percorso urbano
13. Via Petrarca percorso urbano
14. Via Duse percorso urbano
15. Viale IV Novembre percorso urbano
16. Via Tosarelli percorso urbano
17. Via Tosarelli segue numerazione civici 5 e 7 percorso urbano
18. P.zza Dei Lombardi percorso urbano
19. Parcheggio Centro Culturale Giovanni Falcone
20. Via Del Greto percorso urbano
21. Via Po' percorso urbano (compreso civico 29)
22. Viale Solmi percorso urbano
23. Via Cellini percorso urbano
24. Via Alfieri percorso urbano
25. Via Tasso percorso urbano
26. Via Romita percorso urbano
27. via tasso segue numerazione civici 26 e 16
28. Parcheggio Via Tasso e Via Romita
29. Parcheggio e strada di accesso di Via Risorgimento n 45, 45/5 percorso urbano
30. Parcheggio e strada di accesso di Via Gesso 20, 20/6, percorso urbano

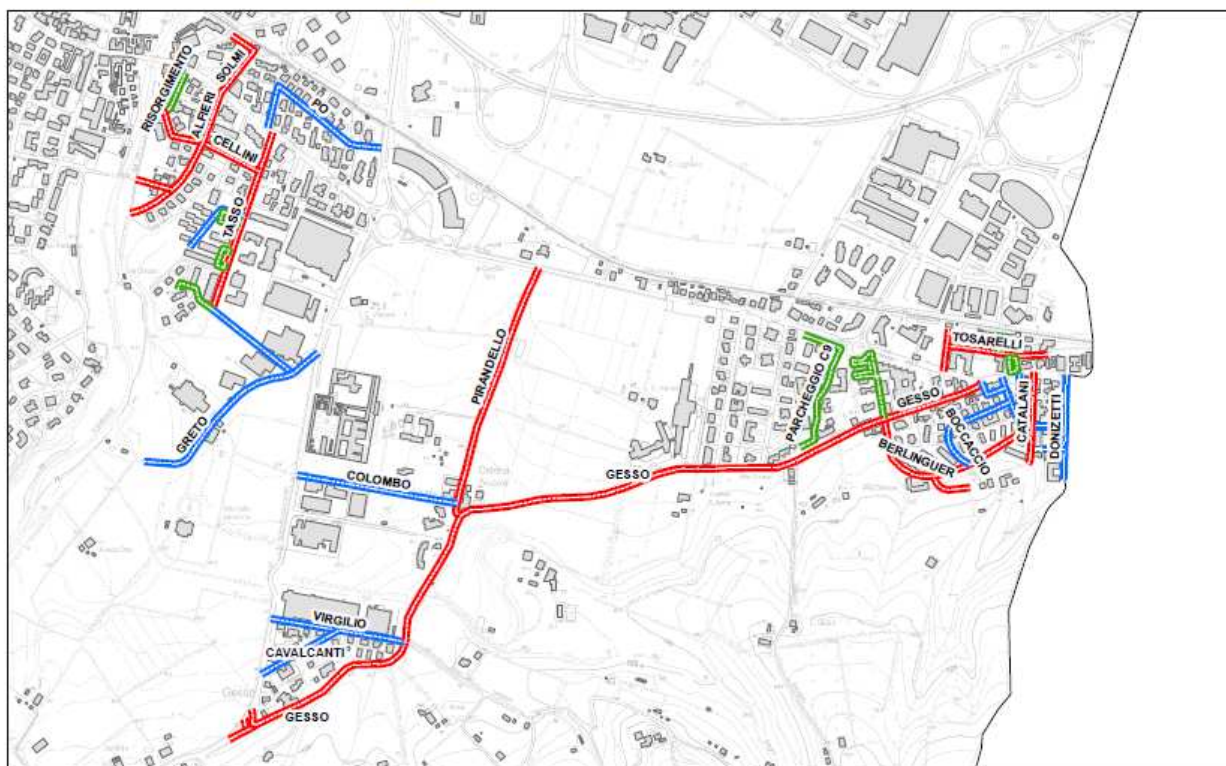
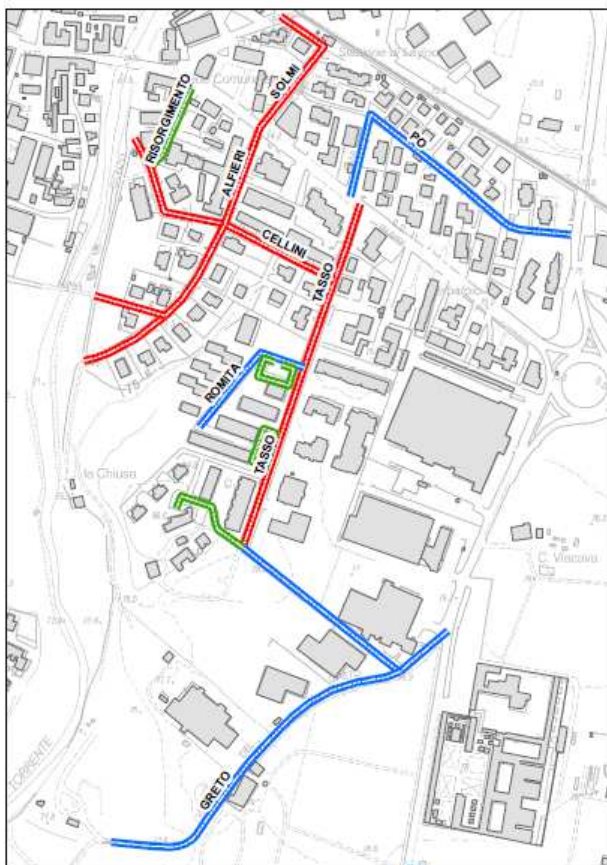

Comune di
Zola Predosa

Allegato al disciplinare tecnico
del servizio di sgombero neve

Legenda
PRIORITA'



ZONA 4

ZONA 5

Importante: Ogni qualvolta che si attiverà il servizio di pulizia della Zona 5, si dovrà attivare anche il servizio di salatura preventivo.

1. Via Don Minzioni percorso di collina
2. Via Carrani percorso di collina
3. Via Leopardi percorso di collina
4. Via Valle
5. Vicolo Collodi percorso urbano
6. Via Gessi percorso urbano
7. Via Don Fornasari percorso di pianura
8. Via Salgari percorso urbano
9. Via Ariosto percorso urbano
10. Via Fontanelle percorso urbano
11. Via Panoramica percorso di collina
12. Via Monte Rocca compreso le strade di accesso laterali e rispettivi parcheggi percorso di collina e urbano

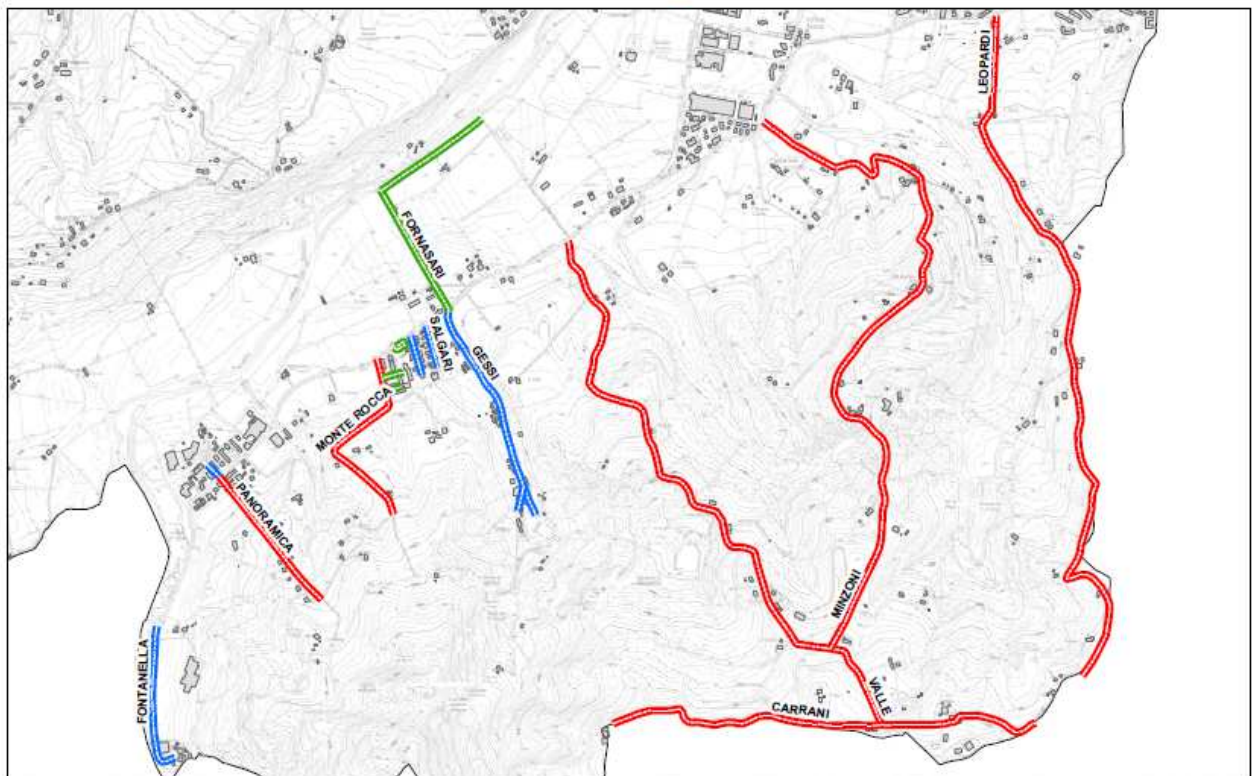
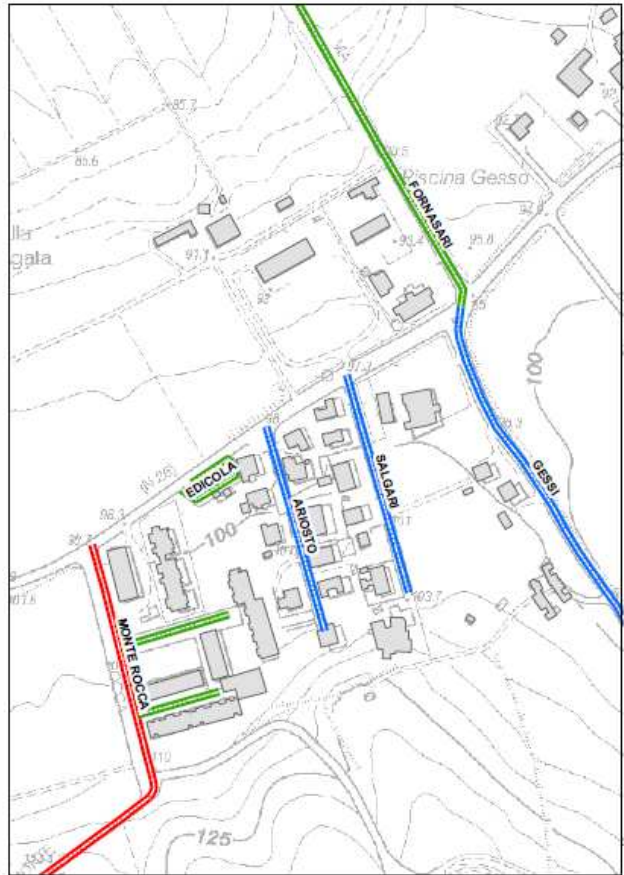
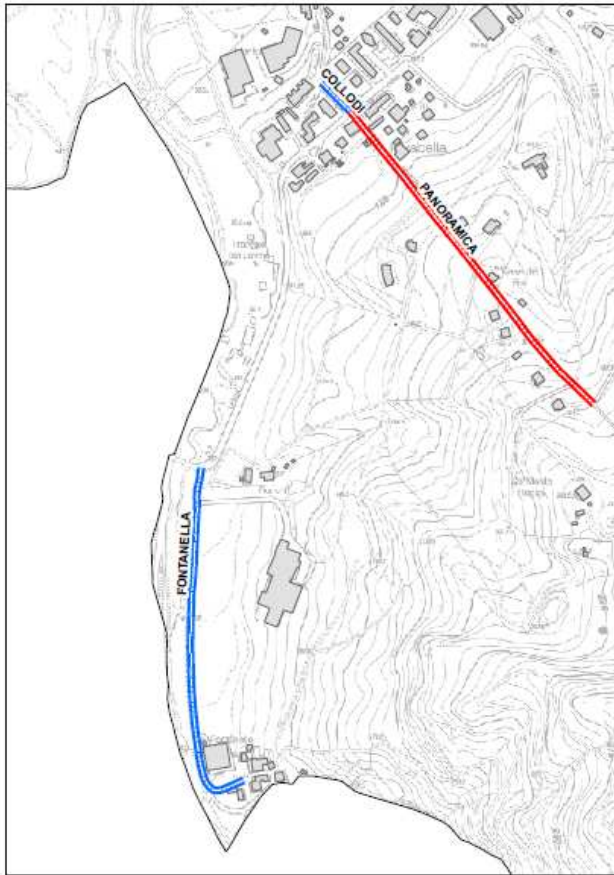

Allegato al disciplinare tecnico
del servizio di sgombero neve

Legenda
PRIORITA'



ZONA **5**

ZONA 6

1. Via Predosa si precisa che fino al civico n° 52 si tratta di percorso urbano poi si trasforma in percorso collinare
2. Via Raibolini dall'intersezione con Via Bertoloni a Via Predosa percorso collinare
3. Via Bertoloni dall'intersezione con Via Raibolini fino al civico n 20 percorso collinare
4. Viale Della Pace percorso urbano
5. Via Matteotti da Viale della Pace a Via Rinascimento percorso urbano
6. Via Foscolo percorso urbano
7. Viale dell'Abbazia
8. Parcheggio Piazza 2 Agosto percorso urbano
9. Via Belvedere percorso urbano
10. Via F.lli Bandiera percorso urbano
11. Via Rinascimento percorso urbano
12. Via Dante percorso urbano
13. Via Respighi percorso urbano
14. Via Cassola percorso urbano
15. Via Serena percorso urbano
16. Via Maldini percorso urbano
17. Via Colleverde percorso urbano
18. Via Theodoli da Via Predosa a Via Albergati percorso urbano
19. Via Indipendenza percorso urbano
20. Via Albergati percorso urbano
21. Via Braschi da via Albergatia via Predosa percorso urbano
22. Via Giovanni XXIII percorso urbano
23. Via Marchi percorso urbano
24. Via Mameli percorso urbano
25. Via Manara percorso urbano
26. Via Verardini percorso urbano
27. Via Caduti di Via Fani percorso urbano
28. Parcheggio Via Risorgimento, 149 e via albergati 2 (parte pubblica)

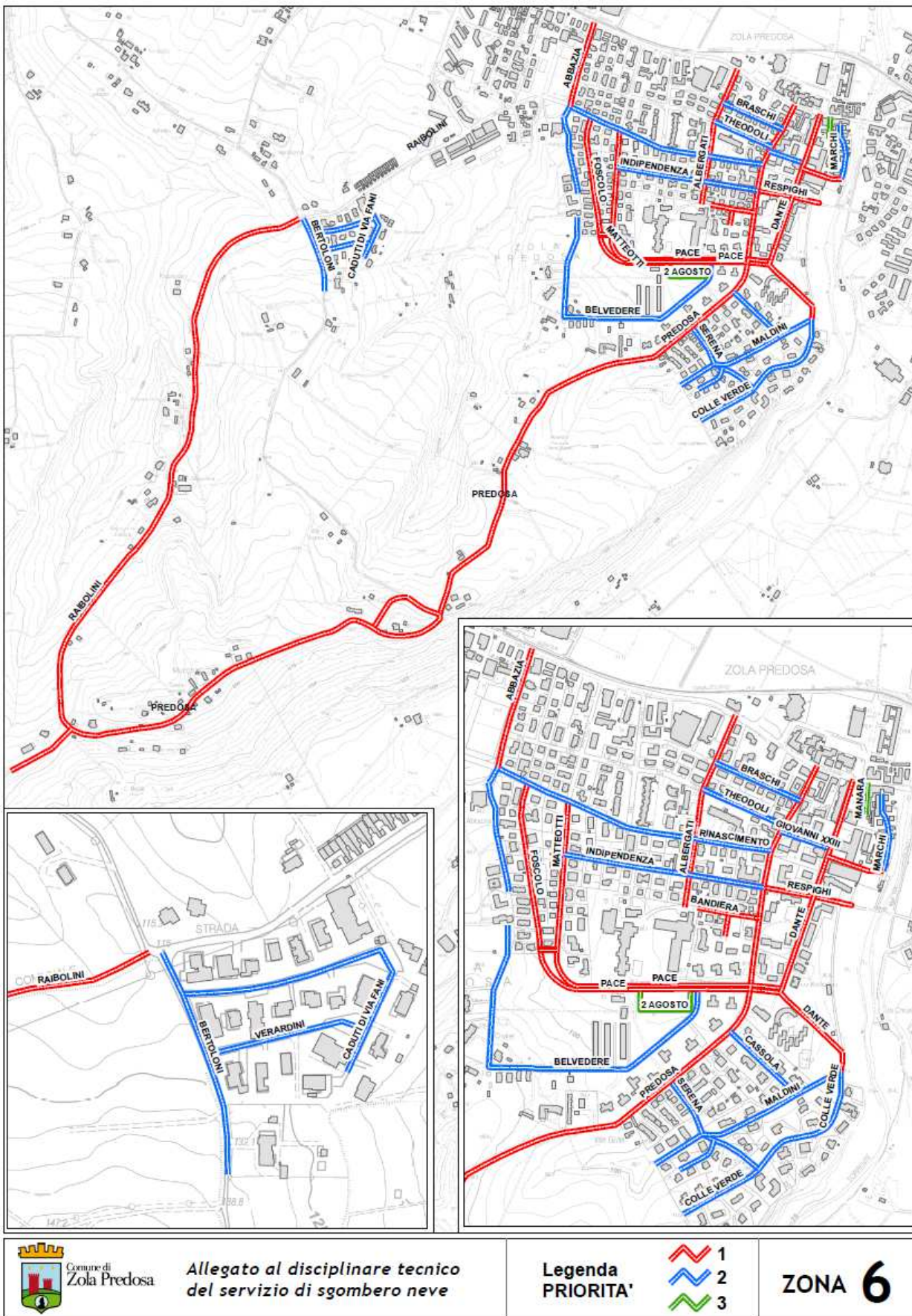

ZONA 7

1. Via Camellini dalla rotonda Borsellino fino all'intersezione con Mattei zona produttiva percorso urbano
2. Via Mattei zona produttiva percorso urbano
3. Rotonda e via Villeneuve zona produttiva percorso urbano
4. Rotonda Borsellino zona produttiva percorso urbano
5. Via Bencivenni zona produttiva percorso urbano
6. Via Massimo D'Antona zona produttiva percorso urbano
7. Via Nievo zona produttiva percorso urbano
8. Via Allende zona produttiva percorso urbano
9. Piazza A. Moro zona produttiva percorso urbano
10. Vicolo Degli Artigiani zona produttiva percorso urbano
11. Via Risorgimento (dal confine con il comune di di Reno fino alla rotatoria della SP 26) percorso urbano
12. Via Machiavelli percorso urbano
13. Via Guicciardini percorso urbano
14. Via Rigosa segue numerazione (5 braccio Zola Motel)
15. Via Don Dotti
16. Parcheggio cimitero
17. Parcheggio Suburbana Pilastrino Zola Motel
18. Parcheggio centro sportivo Riale
19. Parcheggio fermata Suburbana Riale

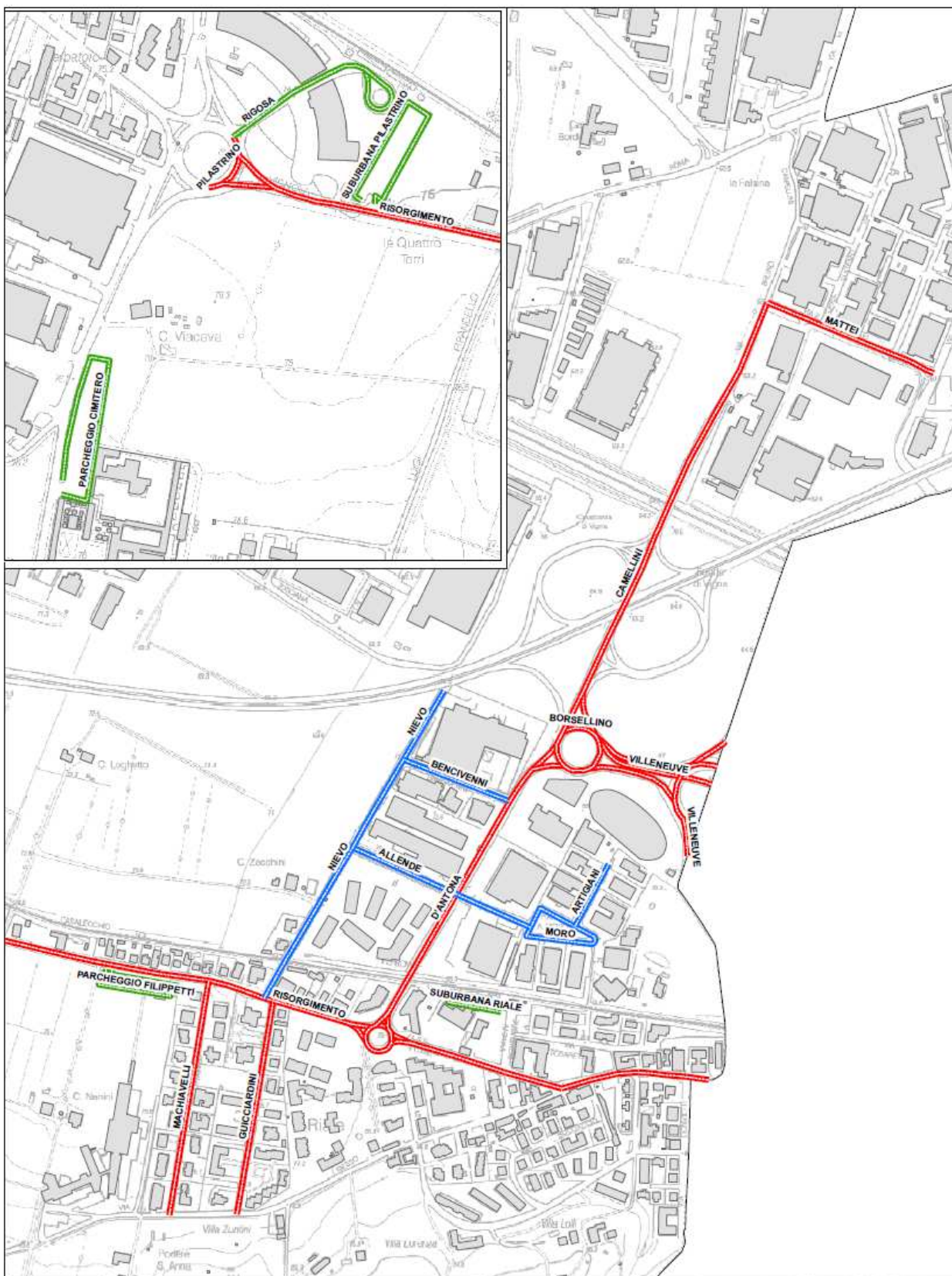

Comune di
Zola Predosa

Allegato al disciplinare tecnico
del servizio di sgombero neve

Legenda
PRIORITA'



ZONA **7**

ZONA 8

1. Via Roma zona produttiva percorso urbano
2. Via Giuseppe Ghedini
3. Via Rigosa segue numerazione civici 14 e 12
4. Via Toscana zona produttiva percorso urbano
5. Via Del Lavoro zona produttiva percorso urbano
6. Via Lazio zona produttiva percorso urbano
7. Via Guerrini zona produttiva percorso urbano
8. Via F.lli Vignoli zona produttiva percorso urbano
9. Via Parini zona produttiva percorso urbano
10. Via Curiel zona produttiva percorso urbana modificare priorità da 1 a 2
11. Via Camellini dall'intersezione con Via Roma all'intersezione con Via Mattei zona produttiva percorso urbano
12. Via Fermi zona produttiva percorso urbano
13. Via Brodolini zona produttiva percorso urbano
14. Via Dozza zona produttiva percorso urbano
15. Via Romagnoli zona produttiva percorso urbano
16. Parcheggio nell'angolo tra Via Dozza e Via Brodolini zona produttiva percorso urbano

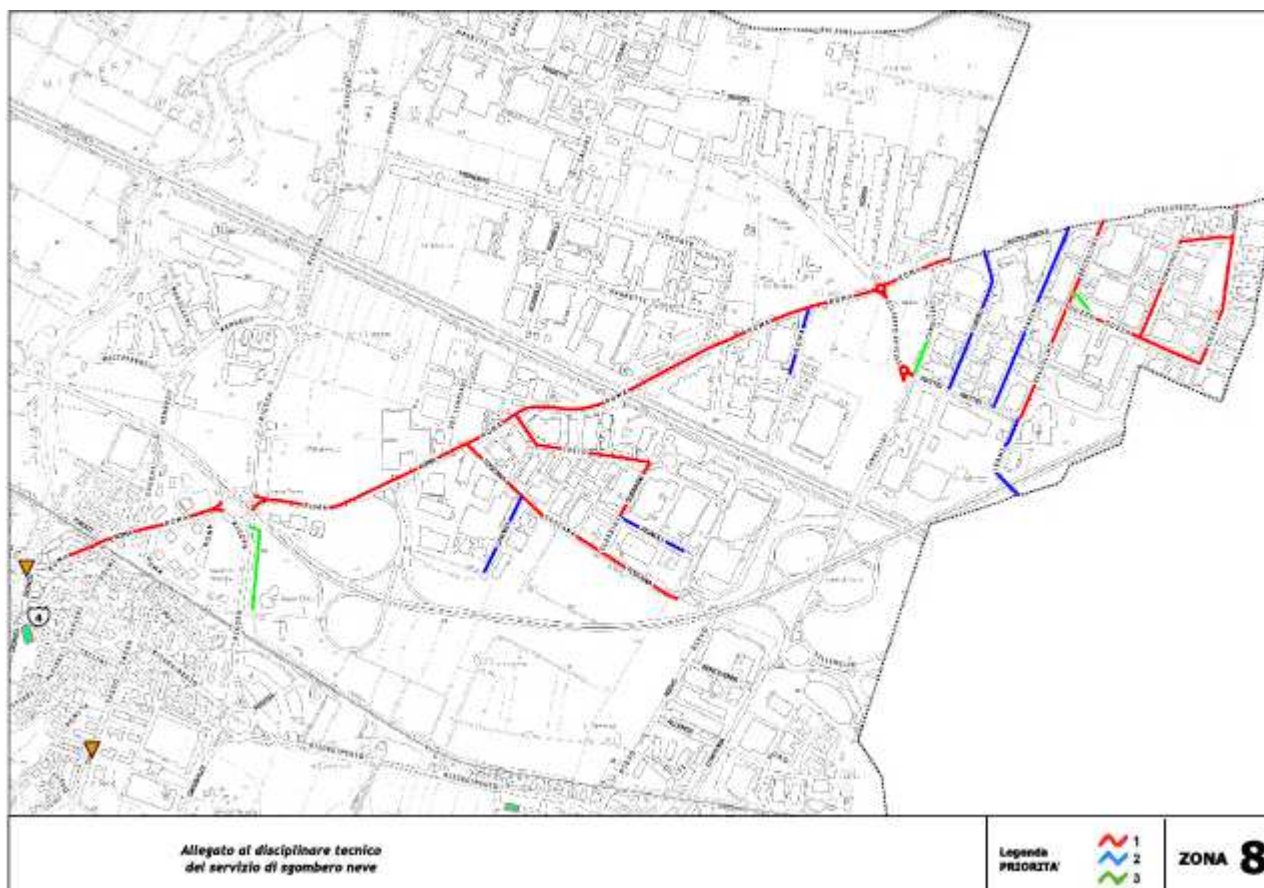

ZONA 9

1. Via Risorgimento dal confine con il comune di Crespellano all'intersezione con Via Bernardoni
2. Via Enrico IV percorso urbano
3. Via Bertoloni (dall'intersezione con Via Raibolini all'intersezione con Via Carducci) percorso di collina in parte urbano
4. Via Carducci percorso di collina in parte urbano
5. Via Tiepolo percorso di pianura
6. Via Tronca percorso di pianura da inserire in planimetria
7. Via segue numerazione di Via Risorgimento 374 da inserire in planimetria
8. Via Caravaggio percorso di pianura in parte urbano
9. Via Prati percorso di pianura in parte urbano (compresi i segue numerazione vedi planimetria)
10. Proseguimento di Via Prati fino al canile percorso di pianura
11. Via San Martino fino al confine percorso di collina in parte urbano
12. Via Leonardo da Vinci percorso urbano
13. Via San Lorenzo percorso di collina
14. Via Montevicchio percorso collinare
15. Via Matilde di Canossa percorso di collina in parte urbano
16. Parcheggio campo sportivo Ponte Ronca
17. Parcheggio Scuole Ponte Ronca Urbano
18. Viale ingresso scuole Ponte Ronca
19. Viale cucina Elementare Ponte Ronca
20. parcheggio comparto ex CCcase
21. parcheggio comparto ex Vignoli
22. parcheggio comparto ex D2.10 (via risorgimento 440) evidenziato in verde in planimetria (gli altri parcheggi sono privati)

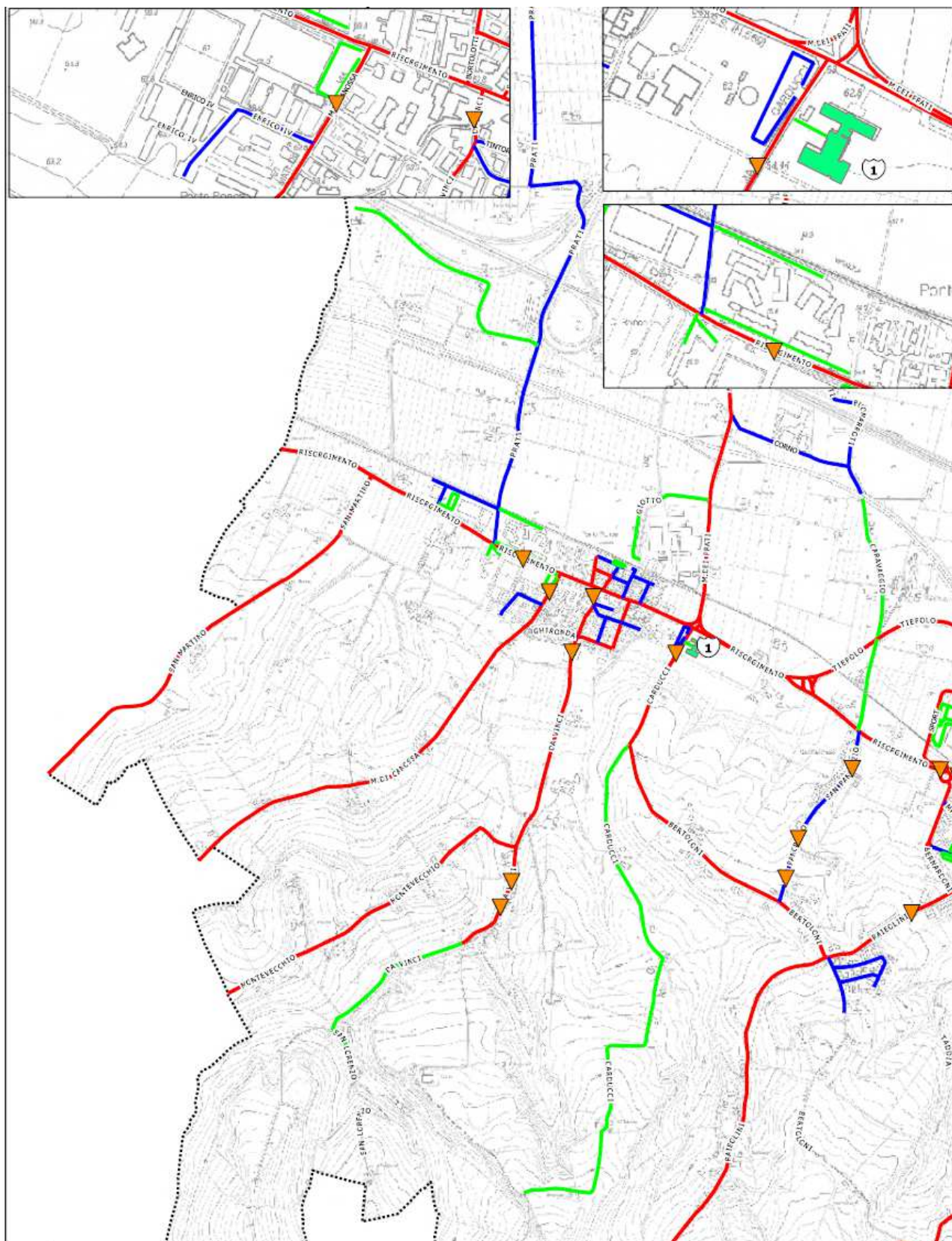

*Allegato al disciplinare tecnico
del servizio di sgombero neve*

**Legenda
PRIORITA'**

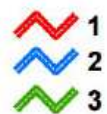

ZONA 9

ZONA 10

1. Via Risorgimento dall'intersezione con Via Bernardoni sino alla rotatoria del Sp 26 percorso di pianura urbano
2. Via Masini fino alla rotatoria caduti del Lavoro c/o Villa Garagnani percorso urbano
3. Viale dello Sport percorso urbano
4. Via Della Ciminiera percorso urbano
5. Via Della Cooperazione compreso il segue numerazione percorso urbano
6. Via Della Fornace percorso urbano
7. Via Terramare percorso urbano
8. Via Delle Officine compreso le aree di parcheggio c/o i civici 27 e 27/A percorso urbano e accesso scuola civico 10
9. Via Bernardoni percorso urbano
10. Via Capuzzi percorso urbano
11. Parcheggio Palazetto dello Sport (Palazola) percorso urbano
12. Via Raibolini dall'intersezione di via Bertoloni all'intersezione di Via Don Taddia percorso di collina urbano
13. Via Bernardoni percorso urbano

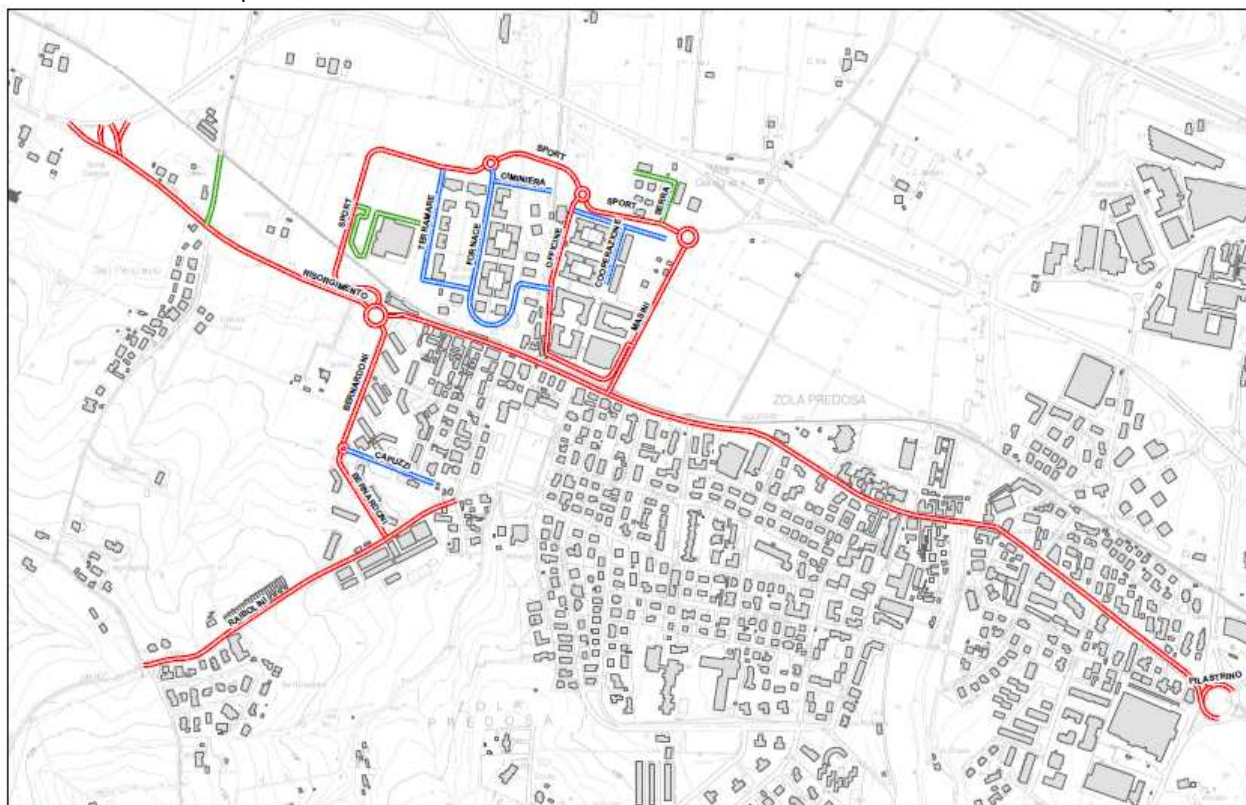

Comune
Zola Predosa

Allegato al disciplinare tecnico
del servizio di sgombero neve

Legenda
PRIORITA'



ZONA 10

Segnalazione degli ostacoli presenti nei percorsi di sgombero neve

Ai fini dell'espletamento del servizio, nel presente paragrafo vengono evidenziati gli ostacoli, gli stessi non sono esaustivi e sarà cura dell'appaltatore individuare prima dell'inizio dell'appalto, ogni eventuale variazione all'elenco di cui sotto, tenendone conto nell'espletamento dell'opera.

VIA RISORGIMENTO: dosso in conglomerato sul ponte del torrente Lavino

VIA RISORGIMENTO: dosso in conglomerato in prossimità del civ. 21

VIA FOSCOLO: dosso in gomma in prossimità del civ. 20

VIALE DELLA PACE: un dosso in gomma su entrambe le corsie in prossimità del cancello di accesso alle scuole medie con paline di segnalazione

VIA MATTEOTTI: dossi in conglomerato in prossimità uno del civ. 36, uno dell'intersezione con via Indipendenza al civ. 24 e uno all'intersezione con via Rinascimento

VIA PREDOSA: dossi in gomma uno prima dell'intersezione con via Respighi e uno prima di via F.lli Bandiera

VIA DANTE: dossi in conglomerato uno prima di via Respighi e uno prima di vicolo Marchi

VIA TASSO: dosso in gomma con palina di segnalazione in prossimità della chiesa di S. Tommaso

VIA PIRANDELLO: dossi in conglomerato con palina di segnalazione uno in prossimità dell'intersezione con via Colombo e uno vicino alla pista ciclabile

VIA GUICCIARDINI: dosso in gomma con palina di segnalazione al civ. 3

VIA MACCHIAVELLI: dosso in gomma con palina di segnalazione al civ. 10

VIA VIRIGLIO: dossi in gomma in prossimità uno del civ. 10 e uno del civ. 6

VIA GESSO: un dosso in gomma prima del ristorante Masetti, un dosso in gomma prima di via Virgilio, un dosso in gomma prima di via Macchiavelli, un dosso in gomma e un cordolino di delimitazione segnalato da cartello con freccia direzionale al civ. 101, un dosso in gomma e un cordolino di delimitazione segnalati da una palina e da un cartello con freccia direzionale in prossimità di via Berlinguer, un dosso in gomma e un cordolino di delimitazione segnalati da una palina e da un cartello con freccia direzionale in prossimità del civ. 51, un dosso in gomma e panettoni in cemento in prossimità dello svincolo con via Risorgimento.

VIA COLOMBO: dossi in conglomerato in prossimità, uno del civico 4, uno circa dopo 30 mt

VIA RAIBOLINI: dossi in conglomerato in prossimità, uno del civ. 44 e uno in cima alla salita segnalati dalle paline

VIA CARDUCCI: dosso in conglomerato a 30mt dall'intersezione con Via Risorgimento prima della salita

VIA CANOSSA: dosso in gomma subito dopo il parcheggio del campo sportivo

VIA DA VINCI: dossi in gomma uno dopo la chiesa, uno prima del centro Ca' Ghironda e in cemento prima e dopo il centro abitato detto "Molinetti"

VIA MASINI: dossi in gomma in prossimità, uno della Chiesa delle Tombe, uno dell'intersezione con via Madonna Prati, uno dell'intersezione con via Mazzini e uno prima del civ. 47

VIA DELLE SCUDERIE: dossi in conglomerato in prossimità uno del civ.2 e uno dei civv. 16-18

VIA CAVALCANTI: dosso in gomma al civ. 2

PARCHEGGIO DEL CIMITERO: Cordolo in gomma delimitante pista ciclopedonale vicino al cimitero vecchio

Sgombero neve dei parcheggi

Ai fini dell'espletamento del servizio contemplato nel presente paragrafo, le zone d'intervento sono state individuate come di seguito descritto. All'interno delle planimetrie delle relative zone sono riportati i parcheggi e sono segnati come priorità 3

- parcheggio scuole di Ponte Ronca in via Carducci
- parcheggio di via Matilde di Canossa
- parcheggio fermata Suburbana a Ponte Ronca in Via Giotto
- parcheggi e viabilità pubblici comparto ex Vignoli (via Risorgimento 319, Ponte Ronca)
- parcheggi e viabilità pubblici comparto ex CCasè (via Risorgimento 432, Ponte Ronca)
- parcheggi e viabilità pubblici comparto ex D.10 (via Risorgimento 440, Ponte Ronca)
- parcheggio di via Bernardoni
- parcheggi di via Capuzzi
- parcheggio PalaZola
- parcheggio area attrezzata (area delle feste a fianco del Palazola)
- parcheggi pubblici comparto C4 (compreso parcheggio scuola C4)
- parcheggio interno via Albergati 1 (ex coop) fronte via Risorgimento davanti alla parafarmacia / gelateria
- Piazza di Vittorio
- Piazza della Repubblica (vedi nota per mercato settimanale)
- piazza della Repubblica nuovo parcheggio davanti gelateria capogiro lato ferrovia (triangolo)
- piazza 2 Agosto
- piazza Marconi
- parcheggio scuola elementare Riale
- parcheggi centro sportivo Riale
- parcheggio centro diurno Riale via Gesso
- parcheggio centro Falcone
- parcheggio fermata Suburbana Riale in Via IV Novembre
- parcheggio fermata Suburbana Pilastrino in Via Risorgimento
- parcheggio del cimitero
- aree parcheggio Via Tasso
- parcheggio Via Gessi / Monterocca (dall'edicola)

N.B.: Questo servizio si può aggiungere alla fine dei percorsi dello sgombero neve dalle strade e dove non è possibile operare, si devono prendere accordi *con i Vigili per il posizionamento dei divieti di sosta*

Sgombero neve dei marciapiedi

Ai fini dell'espletamento del servizio contemplato nel presente paragrafo, le zone d'intervento sono state individuate come di seguito descritto.

Marciapiedi del ponte sul torrente Lavino.

Marciapiedi di via Risorgimento da Ponte Ronca a partire dal civico 430 di via Risorgimento sino a Riale all'intersezione con via Donizzetti sia a valle che a monte ove ci siano marciapiedi (compreso ciclopedonale tra via Pirandello e parcheggio centro sportivo filippetti)

Inoltre:

- Passerella sul Ghironda
- pista ciclabile da Zola a Ponte Ronca
- passerella parco Respighi
- percorso pedonale di via Isonzo
- pista ciclabile delle Tombe in via Masini
- Piedibus Ponte Ronca
- Piedibus Albergati
- Piedibus Riale 1
- Piedibus Riale 2
- Pista ciclopedonale Viale dello Sport
- Pista ciclopedonale Via Masini
- Pista ciclopedonale di collegamento fra Via Masini e Via Dell'Officine
- pista ciclabile di Riale passante per le vie Gesso, Pirandello, Colombo, Garibaldi e del Greto
- cavalcaferrovia e rotatoria Dantona
- Sottopasso fermata Suburbana comparto C4 (via raibolini/C4)
- Marciapiede Via Theodoli dall'intersezione di Via Albergati fino alle scuole El. Albergati
- fermate ATC
- cassonetti per la raccolta dei rifiuti solidi urbani dove sono presenti

N.B.: Questo servizio verrà concordato con i tecnici comunali addetti. Anche per questo servizio gli operatori dovranno essere provvisti di sale

Descrizione percorsi spargimento sale

Ai fini dell'espletamento del servizio contemplato nel presente paragrafo, le zone d'intervento prioritarie sono state individuate come di seguito descritto:

GIRO CON IL SALE IN CASO DI GELO

Rotonda dei caduti di Nassigna, cavalcavia di via Roma, rotonda di via Roma rotonda di via Giuseppe Ghedini, cavalcavia di via Camellini, rotonda zona Euromercato, , cavalca ferrovia Dantona, rotonda Dantona, via Gesso, rotonda Pilastrino, via Risorgimento tutta, Viale dello Sport; Via S. Martino, Via Montevercchio, Via Raibolini dall'intersezione con Via Don Taddia fino al civico n 56, Via Raibolini dall'intersezione con V. Bertoloni fino al civico 83 di v. Predosa salando entrambi i tratti del senso unico che gira attorno al civico 72 (Monticino), V.Belvedere, Viale della Pace, Via Leopardi, Via Don Minzoni, Via Valle, Via Panoramica

Cavalcavia autostradali

via Roma .(1) via Masini (n°2), via Mincio (n° 2 compreso il ponte Bailey), via Madonna dei Prati (n°3), via Prati (n°1 e sottopasso dell'autostrada), via Buonarroti (n°1).

N.B.: Questo servizio deve essere ultimato entro e non oltre le ore 6.30

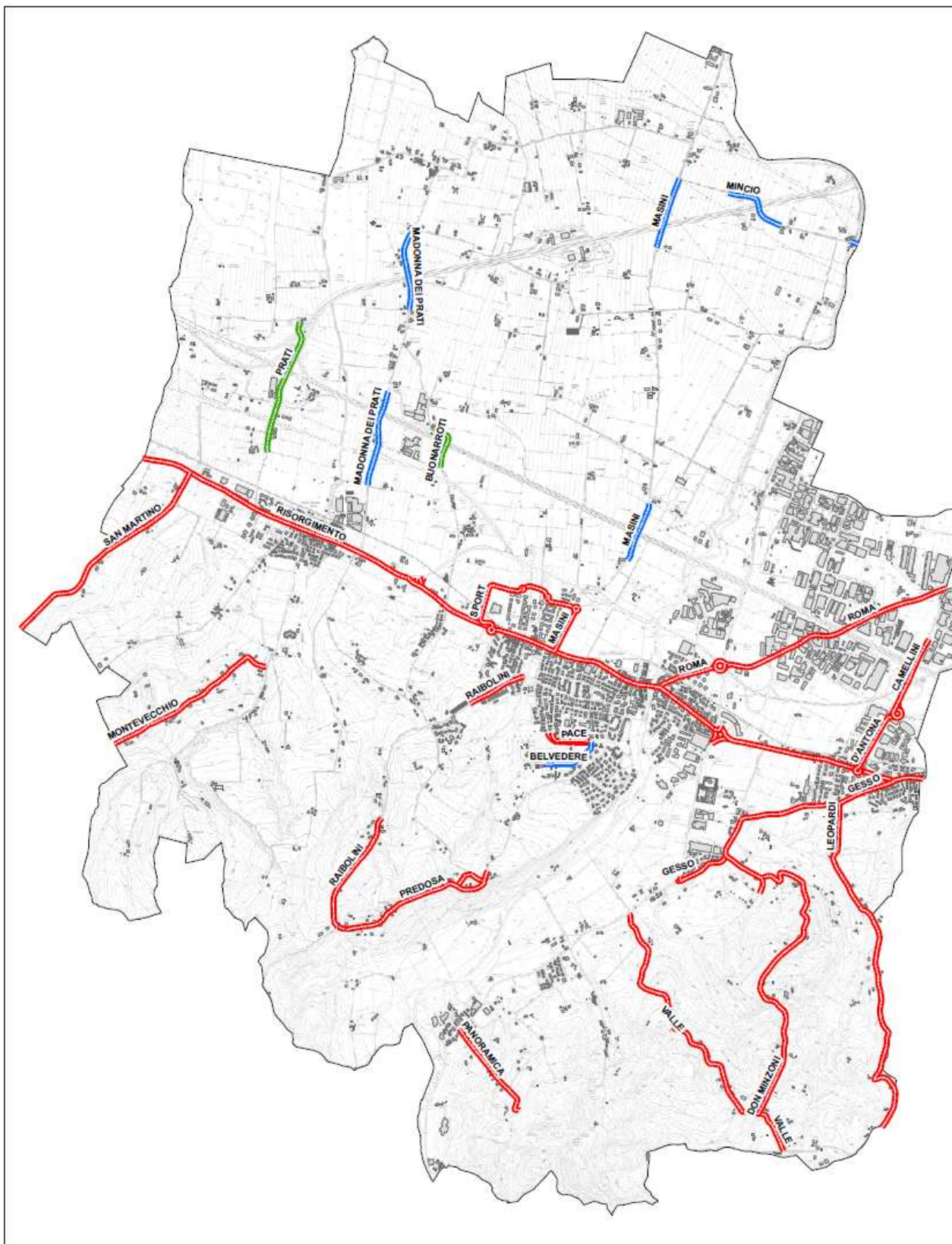

Comune di
Zola Predosa

Allegato al disciplinare tecnico del servizio di
SPARGIMENTO SALE

Legenda
PRIORITA'



in caso di
GELO

GIRO CON IL SALE IN CASO DI NEVicate

PRIMO INTERVENTO: come in caso di gelo.

SECONDO INTERVENTO:

Via Leopardi, via Don Minzoni, via Valle; via Panoramica; via Monte Rocca (parte comunale), via San Martino, via Canossa, via Montevicchio (comprese le parti di Monte S. Pietro se questi non sono ancora intervenuti); via Colleverde; via Serena; via Maldini; via Cassola; via Dante; via Predosa; primo tratto di via Bertoloni fino all'incrocio con via Raibolini; via Carducci; rotonda di via Bernardoni; via Raibolini; via Foscolo; viale della Pace; via Belvedere; via Matteotti fino all'incrocio con via Rinascimento; viale dell'Abbazia, Via Gesso e tutta Via San Pancrazio (anche se non indicata in planimetria)

N.B.: Questo servizio dovrà essere concordato con i tecnici comunali addetti al servizio. Entrambi i percorsi devono essere terminati entro e non oltre le ore 6.30.

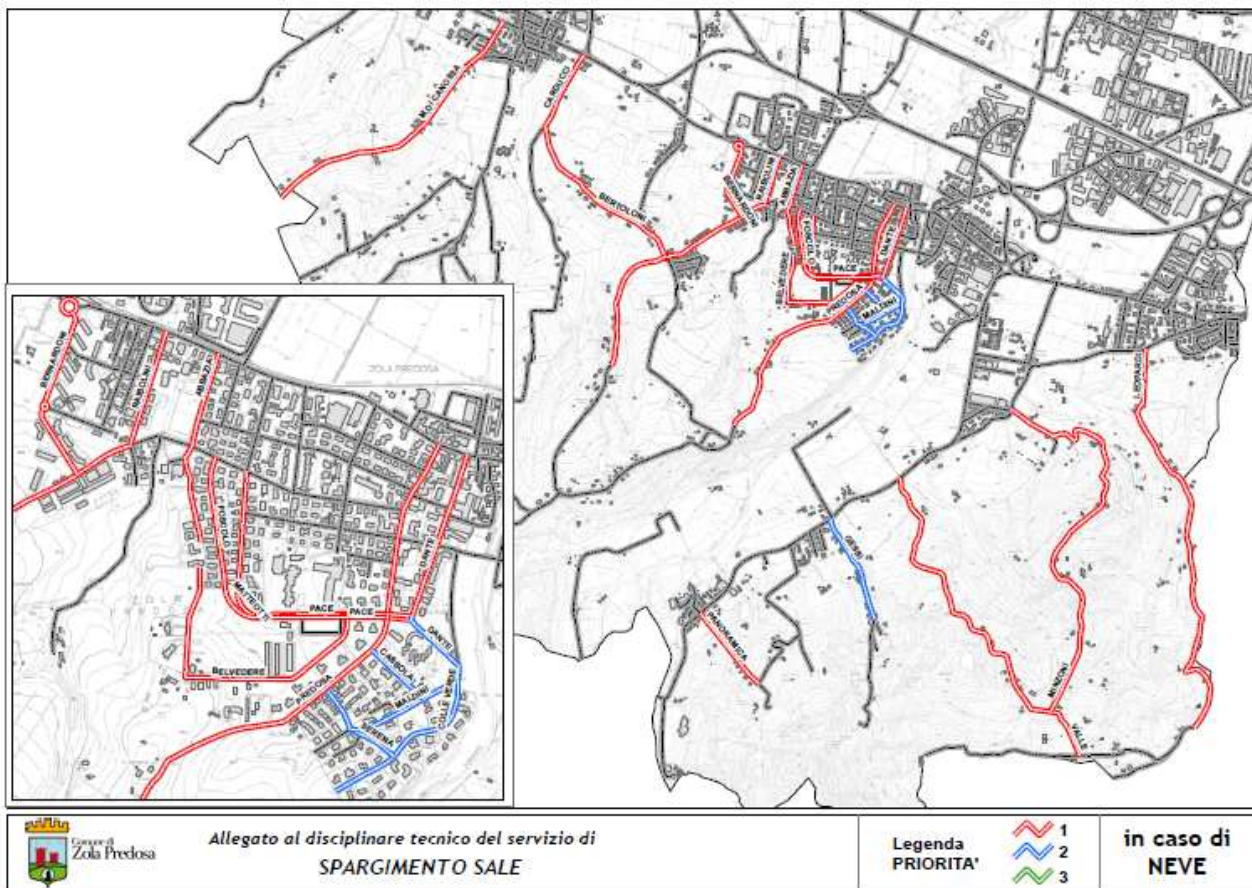

Sgombero neve dei marciapiedi

Ai fini dell'espletamento del servizio contemplato nel presente paragrafo, le zone d'intervento sono state individuate come di seguito descritto.

- Marciapiedi del ponte sul torrente Lavino.
- Marciapiedi di via Risorgimento da Ponte Ronca a partire dal civico 440 di via Risorgimento sino a Riale all'intersezione con via Donizzetti sia a valle che a monte ove ci siano marciapiedi

Inoltre:

- Passerella sul Ghironda
- pista ciclabile da Zola a Ponte Ronca
- ciclopedonale tra via Pirandello e parcheggio centro sportivo filippetti
- passerella parco Respighi
- percorso pedonale di via Isonzo
- pista ciclabile delle Tombe in via Masini
- Pista ciclopedonale Viale dello Sport
- Pista ciclopedonale Via Masini
- Pista ciclopedonale di collegamento fra Via Masini e Via Dell'Officine
- pista ciclabile di Riale passante per le vie Gesso, Pirandello, Colombo, Garibaldi e del Greto
- cavalcaferrovia e rotatoria Dantona
- Sottopasso fermata Suburbana comparto C4 (via raibolini/C4)
- Marciapiede Via Theodoli dall'intersezione di Via Albergati fino alle scuole El. Albergati
- fermate ATC
- Piedibus Ponte Ronca

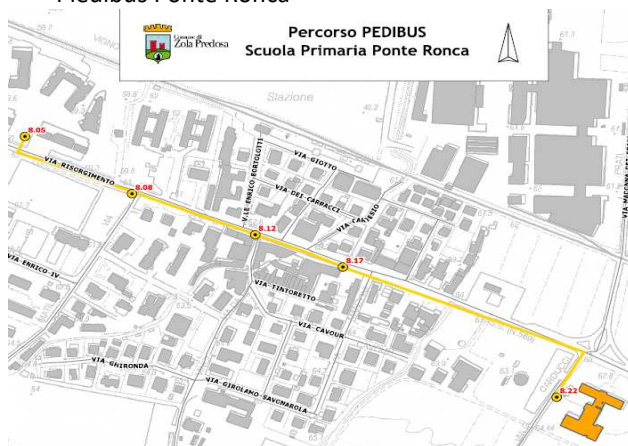

- Piedibus Albergati (solo percorso verde)

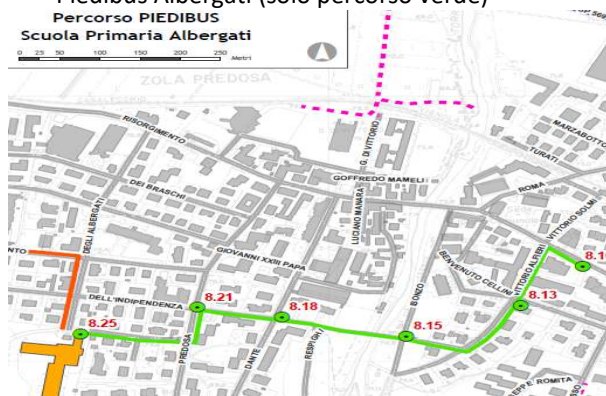

- Piedibus Riale 1 e 2

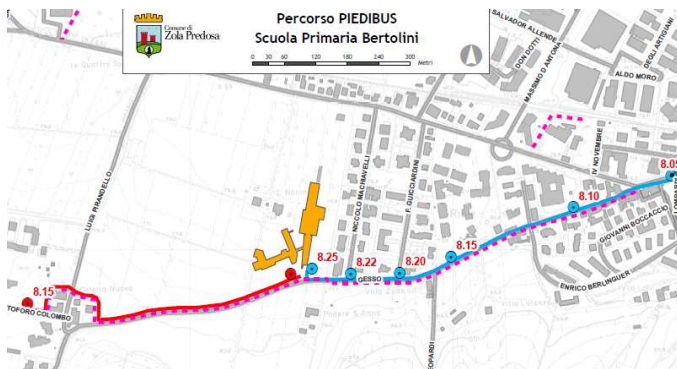

N.B.: Questo servizio verrà concordato con i tecnici comunali addetti. Anche per questo servizio gli operatori dovranno essere provvisti di sale

Sgombero neve delle scuole ed altri edifici comunali

Il servizio riguarda le aree scolastiche e di interesse pubblico di seguito specificate.

1. Elementare e Materna Ponte Ronca Via Risorgimento n° 217
2. Nido e Materna Theodoli Via Theodoli n° 7
3. Area scolastica di Via Albergati composta da scuola Elementare Nido e Medie F. Francia Via Albergati n° 32
4. Nido e Materna Pablo Picasso Via Cellini n° 12
5. Materna Comparto c4 via della officine 10
6. Elementari Riale e Materna Via Gesso n° 26
7. Nido Riale di Via Pascoli n° 4
8. Centro diurno di Riale Via Gesso 10/a Da modificare il disegno mettendo n° 7
9. Casa anziani Via Predosa n° 27
10. Municipio P.zza della Repubblica n° 1
11. Biblioteca P. zza Marconi n° 4
12. Accesso pedonale e scalinata di Piazza Di Vittorio
13. Scale e rampa di accesso al sottopasso a servizio della fermata Suburbana del C 4
14. Sottopasso pedonale a servizio della fermata Suburbana Riale
15. Sottopasso pedonale al termine di via Ippolito Nievo

N.B.: Questo servizio, ove possibile, può essere fatto tramite l'utilizzo delle lame sgombraneve; gli operatori devono essere provvisti di sale da mettere sulle gradinate e tutto deve essere concluso nei termini previsti