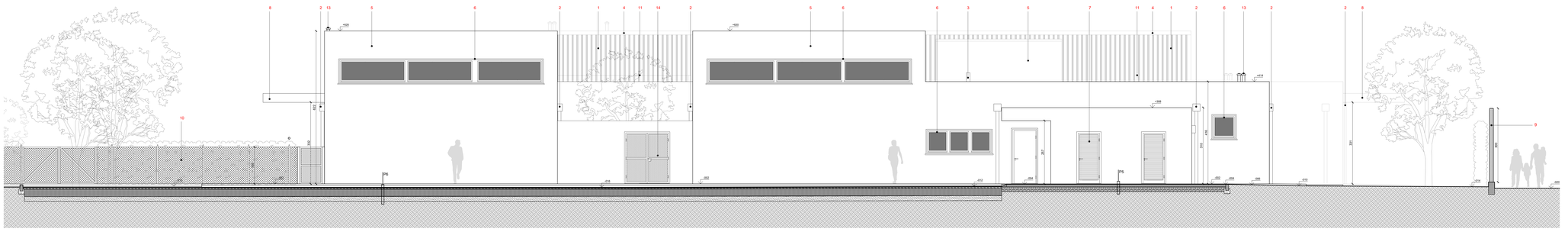

SEZIONE E-E (PROSPETTO EST)

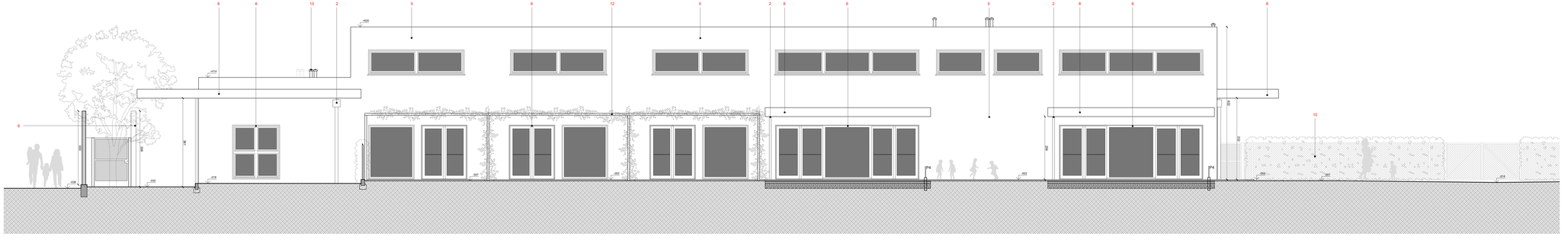

SEZIONE F-F (PROSPETTO OVEST)

LEGENDA MATERIALI:

1 Manto di copertura in lamiera
2 Pluviale in acciaio zincato
3 Comignolo in acciaio inox
4 Scossalina in acciaio zincato preverniciato
5 Intonaco di malta bastarda di cemento e calce idraulica finito a pittura minerale a calce per esterni
6 Infissi in legno naturale con vernice protettiva
7 Porta in acciaio
8 Pensilina
9 Barriera antirumore
10 Recinzione in rete metallica
11 Linea vita
12 Pergolato
13 Terminale colonne di ventilazione in acciaio inox
14 Porte in lamiera stirata
15 Manto di copertura in guaina bitumata

PIANTA CHIAVE

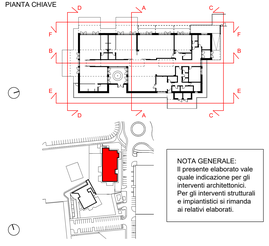

NOTA GENERALE:
Il presente elaborato vale quale indicazione per gli interventi architettonici.
Per gli interventi strutturali e impiantistici si rimanda ai relativi elaborati.

COMUNE DI ZOLA PREDOSA

PROVINCIA DI BOLOGNA

NUOVO POLO SCOLASTICO PER L'INFANZIA "C4" COMPLETAMENTO ASILO NIDO

PROGETTO ESECUTIVO

PROGETTAZIONE:

LUCA ZANAROLI architetto
STUDIO DI ARCHITETTURA E URBANISTICA
Via Nazionale, 30 - 40126 BOLOGNA (Italy)
phone +39 (0)51 1899992 email: studio@lucazanaroli.com

STACAB
Studio Tecnico Impianti Meccanici ARCHITETTURA - DESIGN
Via Nazionale, 7 - 40126 BOLOGNA (Italy)
phone +39 (0)51 2610121 email: info@stacab.it

Ing. LORENZO BOLELLI
STUDIO DI INGEGNERIA
Via Nazionale, 10 - 40121 BOLOGNA (Italy)
phone +39 (0)51 2728611 email: lorenzo.bolelli@ibm.it

PROEL
Studio Tecnico Ingegneria
Via Nazionale, 7 - 40126 BOLOGNA (Italy)
phone +39 (0)51 6568423 email: info@proelmaroni.com

Ing. MARILA BALBONI
TECNICO COMPETENTE IN ACUSTICA
Via Nazionale, 10 - 40121 BOLOGNA (Italy)
phone +39 (0)51 6494429 email: marila.balboni@ibm.it

Ing. CLAUDIO MARTINI
COORDINATORE PER LA SICUREZZA
Viale dei Mille, 12 - 40131 BOLOGNA (Italy)
phone +39 (0)51 4200439

PROGETTISTI:

dott. arch. Luca Zanaroli	progetto architettonico
dott. ing. Lorenzo Bolelli	progetto strutture
STACAB: dott. ing. Alessio Amorati	progetto impianti meccanici
PROEL: dott. ing. Francesco Piergiovanni	progetto impianti elettrici
dott. ing. Marila Balboni	progetto acustica
dott. ing. Claudio Martini	coordinamento sicurezza

COLLABORATORI:

arch. Luca Zanaroli:	arch. Manuele Orlando Puopolo
ing. Lorenzo Bolelli:	dott. Gianni Bonfiglioli
PROEL	per. ind. Fabio Ercolani

Firma progettisti:

STAZIONE APPALTANTE
Comune di Zola Predosa

IL RESPONSABILE DEL PROCEDIMENTO
Ing. Roberto Costa

OGGETTO:
Asilo Nido
Prospetti

SCALA:
1:50

FASE	CODI DOC.	NUM.PROG.
PE - ARC - 032		

Tipo: PE_ARC_032.pdf

DATA	REV.	EMISSIONE PER	REDATTO	VERIFICATO	CONTROLLATO	APPROVATO	APPROVATO
			collaboratore	progettista	RLP	direzione appaltante	Comune